

O Campista

RIO DE JANEIRO - JANEIRO DE 2023 - Nº 599 - ANO L



► O Camping é Recreio dos Bandeirantes, mas simboliza todos os outros da rede, no primeiro alvorecer do ano, trazendo saúde, paz, amigos e acampamentos (Página 7)

A volta do Calendário Anual de Eventos

(Página 5)

FALE COM O CCB
SITE: www.campingclube.com.br
WHATSAPP: (21) 98286-7627
DISQUE - CAMPING
 (21) 3549-4978



Obituário

Edson Arantes
do Nascimento

Pelé

★ 23.10.1940

† 29.12.2022



Enfim, vamos curtir o esperado Carnaval

(Página 3)

PLACAR

INSTALAÇÕES PADRÃO: Os campings da rede do Camping Clube do Brasil possuem instalações padrão: Portaria, casa do guarda-camping, banheiros masculinos e femininos, chuveiros frios, tanques de lavar roupas, pias de lavar louças, sinalização externa e interna, estacionamento interno, vigilância permanente. Alguns deles possuem outros benefícios e o Placar os anuncia aqui. Consulte no site www.campingclube.com.br os croquis de acesso de cada camping da rede.

Alugue um trailer em um dos campings do Recreio dos Bandeirantes, Mury, Serrinha ou Cabo Frio. Acomodações para um casal e duas crianças.

Informações com a CCTUR – Agência de Viagens. Tel.: (021) 2240-5390 ou pelo Disque – Camping (021) 3549-4978

BAHIA

PRADO (BA-03) – Praia do Farol. Instalações-padrão. Chuveiros quentes, quadra de esportes, praia fronteiria. Luz elétrica apenas para as dependências (220v), ponto de energia para carga de bateria de trailers. **NÃO TEMPORADA:** R\$ 16,30 mais equipamento de R\$ 2,00 até R\$ 24,40; **TEMPORADA (16/Dez. a 28/Fev.):** R\$ 22,60 mais equipamentos de R\$ 3,30 até R\$ 33,80.

ESPÍRITO SANTO

GUARAPARI (ES-01) – Praia de Setiba. Tel.: (27) 3262-1325. Instalações-padrão, luz para equipamentos (220v), chuveiros quentes, quadra de esportes, praia fronteiria. **NÃO TEMPORADA:** R\$ 18,60 mais equipamento de R\$ 2,00 até R\$ 35,80; **TEMPORADA (16/Dez. a 28/Fev.):** R\$ 25,20 mais equipamento, de R\$ 3,30 até R\$ 45,80.

GOIÁS

CALDAS NOVAS (GO-02) – Rodovia Caldas/Ipameri (Aeroporto), a 4 km do centro da cidade. Instalações – padrão, luz para equipamentos (220v), chuveiros quentes, quadra de esportes, sauna, piscinas quentes p/adultos e crianças, piscina cloradas de água fria p/adultos. **NÃO TEMPORADA:** R\$ 19,60 mais equipamento de R\$ 2,00 até R\$ 29,40; **TEMPORADA (16/Dez. a 28/Fev.):** R\$ 29,00 mais equipamento de R\$ 3,30 até R\$ 43,60.

RIO DE JANEIRO

CABO FRIO (RJ-01) – Estrada dos Passageiros, 700 (novo acesso à Cidade). Tel.: (22) 2645-3202. Instalações-padrão, luz para equipamentos (220v), chuveiros quentes, quadra de esportes, playground. **NÃO TEMPORADA:** R\$ 19,60 mais equipamento de R\$ 2,00 até R\$ 37,40; **TEMPORADA (16/Dez. a 28/Fev.):** R\$ 25,20 mais

equipamento de R\$ 3,30 até R\$ 45,80.



► Camping de Cabo Frio

MURY (RJ-08) – Parque Mury/Debossan. Entrada no km 69 da Estrada Rio-Friburgo, à esquerda da “lombada eletrônica”. Tel.: (22) 2542-2275. Instalações-padrão, luz para equipamentos (220v), chuveiros quentes, quadra de esportes, pavilhão de lazer, sauna, piscinas naturais, ducha de rio e playground. **NÃO TEMPORADA:** R\$ 17,80 mais equipamento de R\$ 2,00 até R\$ 34,70; **TEMPORADA (16/Dez. a 28/Fev.):** R\$ 22,60 mais equipamento de R\$ 3,30 até R\$ 41,80.

PARATY (RJ-04) – Praia do Pontal. Tel.: (24) 3371-1050. Instalações – padrão, iluminação elétrica somente para as dependências, chuveiros quentes, praia fronteiria. Camping de área reduzida. **NÃO TEMPORADA:** R\$ 18,60 mais equipamento de R\$ 2,00 até R\$ 35,80; **TEMPORADA (16/Dez. a 28/Fev.):** R\$ 25,20 mais equipamento de R\$ 3,30 até R\$ 45,80.

RECREIO DOS BANDEIRANTES (RJ-10) – Estrada do Pontal, 5.900 (Praia). Tel/Fax: (21) 3825-9209. Instalações-padrão, luz para equipamentos (220v), chuveiros quentes, quadras de esportes, pavilhão de lazer, praia fronteiria e playground. **NÃO TEMPORADA:** R\$ 21,20 mais equipamento de R\$ 2,00 até R\$ 31,80; **TEMPORADA (16/Dez. a 28/Fev.):** R\$ 35,00 mais

equipamento R\$ 3,30 até R\$ 52,50.

SERRINHA (RJ-06) – Entrada pelo km 311 da Via Dutra. Município de Resende. Tel.: (24) 3381-7042. Instalações-padrão, iluminação elétrica apenas para as dependências, chuveiros quentes, quadra de esportes, play-ground, sauna rústica, pavilhão de lazer, piscinas naturais, ducha de rio, quiosques e lago. Ponto de energia para carga bateria de trailers. **NÃO TEMPORADA:** R\$ 16,30 mais equipamento de R\$ 2,00 até R\$ 24,40; **TEMPORADA (16/Dez. a 28/Fev.):** R\$ 22,60 mais equipamento de R\$ 3,30 até R\$ 33,80.

RIO GRANDE DO NORTE

LAGOA DO BONFIM (RN-02) – Av. Dr. Severino Lopes da Silva, 2500, Balneário Bonfim, Município de Nísia Floresta. Acesso pelo km 119 da BR-101. Instalações-padrão, luz para equipamentos (220v), chuveiros quentes, quadra de esportes, pavilhão de lazer, praia fronteiria na lagoa. **NÃO TEMPORADA:** R\$ 12,70 mais equipamento de R\$ 2,00 até R\$ 26,90; **TEMPORADA (16/Dez. a 28/Fev.):** R\$ 16,30 mais equipamento de R\$ 3,30 até R\$ 42,50.

SÃO PAULO

BERTIOGA (SP-05) – Av. Anchieta, 10.500 – Jardim Rafael. Tel.: (13) 3311-9329. Em implantação. Praia fronteiria. **NÃO TEMPORADA:** R\$ 18,60 mais equipamento de R\$ 2,00 até R\$ 35,80; **TEMPORADA (16/Dez. a 28/Fev.):** R\$ 25,20 mais equipamento de R\$ 3,30 até R\$ 45,80.

CAMPOS DO JORDÃO (SP-02) – Estrada do Horto Florestal, bairro Rancho Alegre. Instalações-padrão, luz para equipamentos (220v), chuveiros quentes, pavi-



Aracruz - ES

ARROIO TEIXEIRA (RS-03) – Av. Paraguassú, 1 – Distrito de Arroio Teixeira – Município de Capão da Canoa – RS

CANAVIEIRAS (BA-07) – Praia de Atalaia, s/nº - Canavieiras - BA

CANELA (RS-01) – Estrada do Parque do Caracol – Canela – RS

CURITIBA (PR-03) – Rua do Camping – Bairro Palmital – Colombo - PR

GARIBALDI (RS-04) – Estrada Buarque de Macedo, s/nº – Vila Borgheto – Garibaldi – RS

ITANHAÉM (SP-03) – Av. Mario Covas Júnior, 3486 – Itanhaém – SP

OURO PRETO (MG-01) – Estrada dos Inconfidentes, a 2 km do Centro – Ouro Preto - MG

SANTA CRUZ CABRÁLIA (BA-05) – Rodovia Porto Seguro-Cabrália, km 83,5 (perímetro urbano) - BA

HOMOLOGADOS

SESI-ARUANÃ – Aruanã (GOIÁS) – Avenida Altamiro Caio Pacheco, bairro Plano Expansão. Tel.: (62) 3376-1221. Instalações-padrão, luz para equipamentos, chuveiros quentes, quadra de esporte e lazer, piscinas para adultos e crianças, churrasqueiras, bicicletas, banana boat e passeios de barco. E-mail: sesiaruana@sistemafieg.org.br

PUNTA BALLENA – Ruta Interbalneária, Km 128 – Maldonado, a 14km de Punta del Este (URUGUAI), Instalações completas, equipamentos de esportes, piscinas, Tel: (DDI-00598) (42) 578902. supermercado, sala de TV e jogos, chalés e barracas de aluguel. E-mail: info@campinginternacionalpuntaballena.com

PREÇOS DOS PERNITES: Nas descrições de cada campings constam os valores individuais de pernoites pessoas + equipamentos para associados proprietários e das Séries AP (Passaporte) e AC (Cartão Aventuras). Essas taxas são válidas para acampamento à vista (Regulamento de Uso, Item 07) e associados quites com taxas de manutenção, cotas de subscrição e eventuais pendências. As tabelas completas são expostas nas portarias dos campings. Associados em desacordo pagam como Convidados Desacompanhados, a partir dos 5 anos.

- As taxas de uso nos campings são aplicadas A PARTIR DE 14 ANOS para associados proprietários e A PARTIR DOS 5 ANOS para associados das Séries AP (Passaportes) e AC (Cartão da Aventura).

lhão de lazer, lareira e play-ground. **NÃO TEMPORADA:** R\$ 19,60 mais equipamento de R\$ 2,00 até R\$ 37,40; **TEMPORADA (16/Dez. a 28/Fev.):** R\$ 29,00 mais equipamento de R\$ 3,30 até R\$ 51,60.

CLUBE DOS 500 (SP-01) – km 60/SP da Via Dutra, Guaratinguetá (SP). Tel.: (12) 3122-4175. Instalações-padrão, luz para equipamentos (220v), chuveiros quentes, pavilhão de lazer, quadras de esportes, piscinas cloradas e playground. **NÃO TEMPORADA:** R\$ 18,60 mais equipamento de R\$ 2,00 até R\$ 35,80; **TEMPORADA (16/Dez. a 28/Fev.):** R\$ 19,40 mais equipamento de R\$ 3,30 até R\$ 37,40.



► Camping de Clube dos 500

UBATUBA (SP-04) – Praia de Maranduba, Rodovia SP-55 / Km 75. Tel.: (12) 3843-1536. Instalações-padrão, luz para equipamentos (220v), chuveiros quentes, pavilhão de lazer, praia fronteiria. **NÃO TEMPORADA:** R\$ 25,90 mais equipamento de R\$ 2,00 até R\$ 39,00; **TEMPORADA (16/Dez. a 28/Fev.):** R\$ 42,80 mais equipamento de R\$ 3,30 até R\$ 64,20.

ÁREAS DESATIVADAS TEMPORARIAMENTE

ARACAJU (SE-01) – Praia de Atalaia Nova (perímetro urbano) – Aracajú - SE

ARACRUZ (ES-04) – Estrada da Barra do Sahy. Praia do Putirí –



► A contar pela expectativa de retornar aos desfiles, atores e plateia estarão em clima de euforia maior



► A partir do dia 20, foliões incansáveis vão desfrutar ao máximo dos blocos de rua

O carnaval carioca em seu esperado retorno

Para os campistas cariocas e para aquelas famílias que chegam de férias para acampar no Recreio dos Bandeirantes, com projetos de assistir o carnaval deste ano, entre 18 e 21 de fevereiro próximo, apresentamos as dicas principais sobre os desfiles de Escolas de Samba no Sambódromo da Avenida Marquês de Sapucaí, tão esperados depois de dois anos de abstinência causada pelas restrições da pandemia da Covid-19.

A abertura dos desfiles acontecerá na noite de sexta-feira, dia 17, e no sábado, com a apresentação das agremiações do nível de acesso, do Grupo Ouro. O desfile principal do Grupo Especial será no domingo, dia 19 e na segunda-feira. O desfile das escolas campeãs será na noite do sábado seguinte, dia 26 de fevereiro.

A ordem do desfile das escolas do Grupo Especial foi definida pelo sorteio e está detalhada no quadro que se segue.

Os ingressos para o setor 9 já estão disponibilizados ao público e podem ser adquiridos através do Camping Clube Turismo – CCTUR, pelos valores de R\$ 570,00 (individuais) e R\$ 7.050,00 (frisas com 6 lugares).

DESFILES DE BLOCOS

Segundo informa a Riotur, os desfiles de Blocos Carnavalescos estão autorizados a partir do dia 20 deste mês de janeiro, em bairros específicos da cidade, de acordo com o

calendário disponível para consulta no site municipal, estando inscritos 433 blocos para desfilar.

Os blocos que atraem públicos maiores, como o Bola-Preta, Monobloco, Preta Gil, Fervo da Ludmilla, Anitta, Carrossel de Emoções, devem desfilar no centro da cidade, na Avenida Presidente Antonio Carlos.

HOSPEDAGEM / RECREIO DOS BANDEIRANTES

Camping – O RJ-10 conta com instalações-padrão, luz para equipamentos (220v), chuveiros quentes, quadras de esporte, pavilhão de lazer, playground e praia fronteira.

Acesso - Para quem vem pela Rodovia Washington Luiz ou Via Dutra, o melhor caminho é a Linha Vermelha, entrando a seguir na Linha Amarela na direção da Barra da Tijuca, até chegar à praia, e dobrando a direita em direção ao Recreio até localizar o Camping.

SERVIÇO

Evento: Carnaval Carioca 2023

CCTUR: (21) 2240-5390

Site da Riotur:

www.riotur.prefeitura.rio

Site Liesa:

www.liesa.globo.com/carnaval

Site CCB:

www.campingclube.com.br

Whatsapp do CCB: (21) 98286-7627

Disque Camping: (21) 3549-4978



► O Camping do Recreio dos bandeirantes está radiante para receber em massa campistas de todo o país

Horários	Domingo, dia 19	Segunda, dia 20
22h a 22h 50min	Império Serrano	Paraíso do Tuiuti
23h a 23h 50min	Grande Rio	Portela
00h a 00h 50min	Mocidade Pe Miguel	Vila Isabel
01h a 01h 50min	Unidos da Tijuca	Imperatriz
02h a 02h 50min	Salgueiro	Beija Flor
03h a 03h 50min	Mangueira	Viradouro

Paraty lança Calendário de 2023

Foi realizado no dia 15 de dezembro de 2022, o Coquetel de lançamento oficial do Calendário Turístico e Cultural e dos Festejos da Serra e do Mar, com ênfase na valorização das tradições locais, sustentabilidade, desenvolvimento econômico e do turismo. O evento foi direcionado para jornalistas e trade local, além dos produtores de eventos.

O objetivo deste planejamento é diversificar e fortalecer o turismo com base nos eixos cultura, biodiversidade e gastronomia, que conferiram a Paraty o título de Patrimônio Mundial e Cidade Criativa da Gastronomia pela UNESCO e nortearam as estratégias das políticas públicas de ampliação da oferta turística da cidade.

PROGRAMAÇÃO

A programação inclui festivais tradicionais já realizados na cidade, que trazem temáticas de cunho cultural e gastronômico, e incorpora novos eventos esportivos, que valorizam a biodiversidade, em locais como praias, trilhas e



► A Festa do Divino, a mais tradicional, como todos os eventos deste ano, retomam sua vibração presencial

diversos pontos da baía de Paraty.

Além das festas religiosas e as celebrações tradicionais, em 2023 a cidade terá um Calendário Turístico e Cultural recheado de novidades, além da segunda edição do calendário específico dos festejos da serra e do mar, que valoriza as festas e celebrações tradicionais

das comunidades das zonas rural e costeira.

HOSPEDAGEM / PARATY

Camping - O RJ-04 está localizado em frente à praia do Pontal, próximo à Santa Casa de Misericórdia. Possui instalações-padrão e tem capacidade para 120 equi-



► Com certeza, o Camping de Paraty, defronte à Praia do Pontal continuará presente em todos os eventos

pamentos, divididos entre trailers, motor-homes e barracas.

Acesso - A cidade de Paraty fica a 240 km do Rio de Janeiro e a 305 km de São Paulo. O acesso é feito pela BR-101 (Rio/Santos).

SERVIÇO

Site da Cidade: www.paraty.rj.gov.br

Camping de Paraty (RJ-04):
(21) 3371-1050

Site do CCB:
www.campingclub.com.br

Whatsapp do CCB:
(21) 98286-7627

Disque Camping:
(21) 3549-4978

Você sempre estará tranquilo em sua aventura se estiver com a gente!



www.motortrailer.com.br | 19 99603-7026



www.itutrailer.com.br | 11 97129-1479

Novidades para curtir seu camping no verão. Compre aqui o seu produto

Mercado

Que tal reunir a família e os amigos para acampar? O Camping Clube do Brasil sugere três produtos que não podem ser deixados de lado na hora de arrumar a mala para mais um acampamento. Os equipamentos escolhidos neste mês de janeiro foram: o Fogareiro Spark Azteq, o Óculos de Sol Mormaii Galápagos Preto e a Barraca Banheiro e Trocador Pampa Nautika.

Fogareiro Spark Azteq: Produto feito para que você possa fazer um delicioso café, um saboroso chocolate quente ou suas refeições quentinhas durante o camping. Este modelo de fogareiro vem com suporte para panela de 10,5 cm e pinça para regular a intensidade do fogo. Considerado um dos menores do mercado, vem com micro estojo pra transporte pois pode ser desencaixado para uso com seu cartucho, excelente para o seu manuseio. Fácil de utilizar, basta encaixar em seu cartucho de gás TekGás ou algum semelhante, liberar o gás e acender o fogo. Para maiores informações, acesse o site: www.makalusports.com.br.

Óculos de Sol Mormaii Galápagos Preto: Possui material externo em acetato, lente normal, tamanho único, medidas: Largura Frontal: 21 cm; Lente: 5x8 cm (AxL); Ponte: 2 cm, proteção UVA/UVB e acompanha capa protetor. Informações no site: www.kanui.com.br.

Barraca Banheiro e Trocador Pampa Nautika: A barraca pampa, da Nautika, é um modelo especial para troca de roupas ou uso como banheiro. Ideal para Campings e ou grandes eventos externos como festas ou feiras. Mais detalhes: www.adventura.com.br.



Entre praias e serras, um bom começo de ano

Os projetos de vida e saúde se amontoam sempre que se começa um novo ano, com a expectativa de que uma outra etapa de vida seja mais suave do que aquela que se passou. Entre as famílias campistas estes sentimentos acrescentam o foco de novos acampamentos, encontros, reencontros, confraternização, novas amizades e projetos de lazer. Neste ensejo, O Campista sugere três opções para o seu reinício de um novo ano: Lagoa do Bonfim (RN-02), Guarapari (ES-01) e Campos do Jordão (SP-02).

Na Lagoa do Bonfim, além do espelho d'água fronteiro, passeios de buggy pelos arredores, nas dunas de Natal e sucessivas praias, enquanto que em Guarapari, os mais acomodados precisam apenas cruzar um portão e colocar os pés na areia da icônica Enseada de Setiba, sem contar com outras praias no entorno e outros passeios incríveis. Já sobre Campos do Jordão não há muito o que se repetir em termos de passeios na metrópole ou no campo, o seu comércio requintado, seus projetos culturais, a culinária ou passeios tradicionais.

LAGOA DO BONFIM: DIVERSÃO

Atrativos – A região do entorno da lagoa localizada no município de Nísia Floresta, atrai pela sua beleza natural, pela vida noturna nos finais de semana quando se trata de curtir gastronomia típica ou um bom forró. Dentre eles, o mais famoso, “Forró da Lua”, atrai turistas nacionais e estrangeiros que se misturam com os potiguares descontraídos e autênticos. Entre os passeios, as Dunas de Genipabú, no lado Norte de Natal, e a Praia da Pipa, no litoral Sul, são muito procurados para os passeios de buggy e de escunas. O kitesurf e o windsurf, atrações da região, podem ser apreciados ou experimentados.

O Camping – O RN-02 possui instalações-padrão, pavilhão de lazer, chuveiros quentes, quadras de esportes, luz para equipamentos. A área de acampamento é bem sombreada por coqueiros e variação agradável de espécies frutíferas.

Acesso – Os campistas de-



► *Acampando na Lagoa do Bonfim, Você pode passear e se divertir no entorno ou simplesmente contemplar*



► *É difícil falar do Camping de Guarapari sem citar a beleza de sua enseada fronteira*



► *O Camping de Campos do Jordão tem se preparado para receber os campistas admiradores*

vem chegar pela BR-101, até as cercanias do município de Nísia Floresta, entrando no km 119, na Avenida Dr. Severino Lopes da Silva, por detrás do Posto Policial, no sentido da chegada a Natal. Após 2,5 km em pista asfaltada, chega-se ao camping, à direita. Lagoa do Bonfim fica a 25 km antes de Natal, pela BR-101.

GUARAPARI: SAÚDE

Atrativos - As praias do Espírito Santo sempre se constituíram em um agradável apelo para visitas aos Estados. Famosas também pelas lamas consideradas terapêuticas, suas praias são frequentadas por quem busca a “eterna juventude”, como a Praia de

Areia Preta, em Vitória, indicada para os visitantes interessados no turismo-saúde. As areias monazíticas provocam uma radiação natural que ajuda no tratamento de reumatismo e de outras doenças, além dos benefícios para a pele.

O Camping – O ES-01 fica defronte à bela Enseada de Setiba, em uma área de 20.000 m², com

instalações-padrão, energia elétrica para os equipamentos, chuveiros quentes, quadra de esportes, módulos delimitados para trailers e motor-homes e uma cantina variadíssima com atendimento a la carte e self-service.

Acesso – Passando pelo Rio de Janeiro, o melhor roteiro se faz pela Ponte Rio-Niterói, seguindo em direção a Vitória (ES), pelo norte fluminense. A melhor chegada a Guarapari se faz pela Rodovia do Sol.

CAMPOS DO JORDÃO: ENTRETENIMENTO

Atrativos – No roteiro de entretenimento há o passeio na Litorina Estrada de Ferro do Jordão com direito a uma paisagem sedutora. Já a gastronomia de Campos do Jordão conquista a todos os paladares. Os restaurantes locais possuem especialidades distintas, que vão desde os finos pratos da culinária francesa até os tradicionais fondues e casas de chocolate. Para quem gosta de aventura, o complexo da Pedra do Baú reserva momentos de pura aventura nas formações rochosas formadas pelo Baú, Bauzinho e Ana Chata.

O Camping – O SP-02 fica localizado no bairro Rancho Alegre, a 7 km do centro da cidade, na mesma via de acesso do Horto Florestal. Além das instalações-padrão, o camping conta com energia para os equipamentos, chuveiros quentes, quadra de vôlei, play ground, sauna e uma cantina variadíssima, com bar e salão com lareira.

Acesso – O acesso para quem vem do Rio de Janeiro ou São Paulo é seguir pela Via Dutra. A cidade fica a 192 km da capital paulista, via Quiririm-Taubaté (SP-50) e a 184 km via Caçapava ou São José dos Campos (SP-123). Outra alternativa para quem vem de São Paulo é pela Rodovia Ayrton Senna e para quem sai de Belo Horizonte, o melhor é passar por Taubaté

SERVIÇO

Whatsapp do CCB:
(21) 98286-7627

Disque Camping:
(21) 3549-4978

Site:
www.campingclube.com.br

Direção Nacional se reúne em sistema virtual

No último dia 17 de dezembro, a Direção Nacional do CCB reuniu-se em sistema virtual, pelo aplicativo Microsoft Teams, acessado pelos diretores por computador, notebook ou smartphone adequado. A proposta adotada neste sentido pelo Presidente Nacional Fernando Cespe Barbosa fundamentou-se na necessidade de debater temas importantes com seus diretores e a contingência dos custos em alta das passagens aéreas para o deslocamento em um mês de férias.

Pelo sistema virtual, Fernando Cespe, que se encontrava em viagem no Ceará, reuniu-se por três horas com mais oito diretores baseados nas cidades do Rio de Janeiro (Centro da operação), Niterói, São Paulo, Guarulhos, Curitiba e Itajaí, comentando sobre os acontecimentos marcantes de seu primeiro período de gestão, ouvindo as proposições de seus companheiros e compondo as datas para o Calendário de Eventos nos campings para o ano de 2023, que vem retomando as suas realizações.

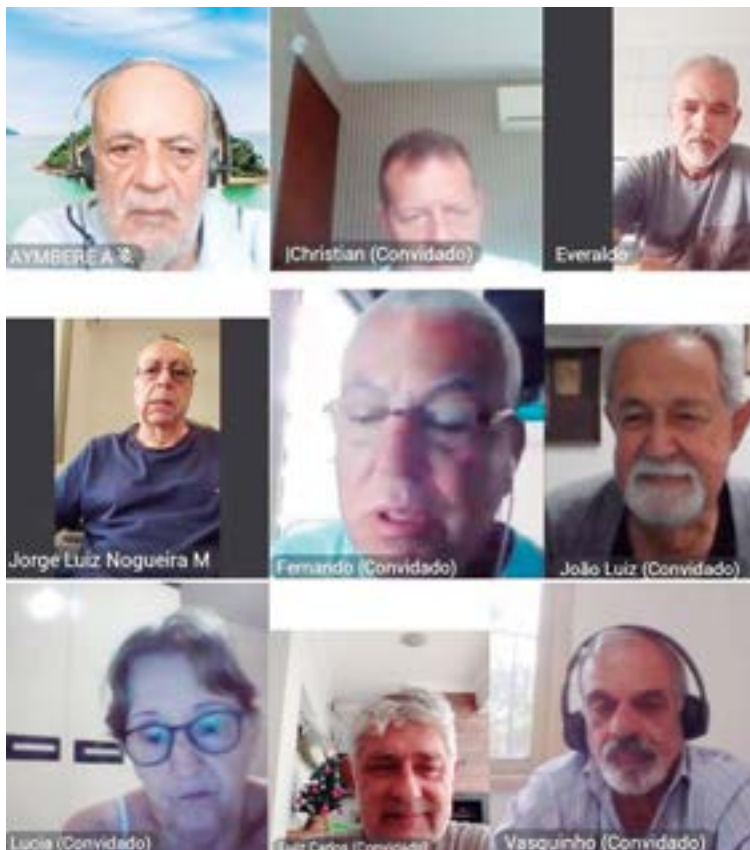

► Com a base da tecnologia, a distância entre os diretores foi superada com sucesso e satisfação

Está de volta o calendário Anual de Eventos

Enfim, recuperamos a condição de planejar nosso Calendário Anual de Eventos, um instrumento essencial para que as famílias campistas programem as suas alternativas de acampamento conciliando, com a sua presença em eventos sociais ou gastronômicos sugeridos e divulgados pelo Clube, com a participação e organização do quadro social.

Estão de volta na programação dos eventos, por exemplo, a Noite de Queijos e Vinhos na Serrinha, A Chopada Alegre no Clube dos 500, a Tainha na Brasa em Ubaituba e a Costelada em Caldas Novas.

O Camping de Mury receberá de volta a presença mais intensa dos associados na Paella Dançante, na Festa Julina e no Sambão e Feijoada. O Camping de Bertioga, festeiro por excelência, além dos encontros mensais para brindar aniversariantes, outros eventos estão sendo reprogramados em tor-



► No segundo feriadão do ano, depois do carnaval, Mury abre o calendário com a tradicional Paella

no de temas gastronômicos.

A maioria dos eventos realizados nos campings no correr do ano são organizados pelos próprios associados, com o apoio e divulgação do Clube através de O Campista. O Calendário em di-

vulgação ao lado dispõe os eventos mais tradicionais realizados desde anos passados e pode ser complementado na sequência dos meses, como fruto da imaginação e disposição dos associados nestas organizações.

CAMPING CLUBE DO BRASIL CALENDRÁRIO DE EVENTOS E FERIADOS EM 2023

JANEIRO	1 - Domingo	- FERIADO NACIONAL - confraternização Universal
	20 - Sexta	- FERIADO NO RIO DE JANEIRO - São Sebastião (Padroeiro)
	25 - Quarta	- FERIADO EM SÃO PAULO - Aniversário da Cidade
FEVEREIRO	18 - Sábado, até	- CARNAVAL
	21 - Terça	
MARÇO	8 - Quarta	- DIA INTERNACIONAL DA MULHER (Não é feriado)
ABRIL	7 - Sexta	- FERIADO NACIONAL - Sexta-feira Santa
	21 - Sexta	- FERIADO NACIONAL - Tiradentes
	22 - Sábado	- PAELLA DANÇANTE EM MURY (RJ-08)
	23 - Domingo	- FERIADO NO RIO DE JANEIRO - São Jorge
MAIO	1 - Segunda	- FERIADO NACIONAL - Dia do Trabalhador
	14 - Domingo	- DIAS DAS MÃES
JUNHO	5 - Segunda	- DIA INTERNACIONAL DO MEIO-AMBIENTE (não é feriado)
	8 - Quinta	- FERIADO NACIONAL - Corpus Christi
	10 - Sábado	- XLVI NOITE DE QUEIJOS E VINHOS DA SERRINHA (RJ-06)
	12 - Segunda	- DIA DOS NAMORADOS (Não é feriado)
JULHO	7 - Sexta	- 57º ANIVERSÁRIO DO CCB
	8 - Sábado	- XXI FESTA DA TAINHA EM UBATUBA (SP-04)
	9 - Domingo	- FERIADO EM SÃO PAULO
	15 - Sábado	- XXV COSTELADA EM CALDAS NOVAS (GO-02)
	22 - Sábado	- FESTA JULINA EM MURY (RJ-08)
29 - Sábado	- FESTA JULINA NO RECREIO (RJ-10)	
AGOSTO	9 - Domingo	- DIA DOS PAIS
SETEMBRO	7 - Quinta	- FERIADO NACIONAL - Independência do Brasil
	8 - Sexta	- FERIADO EM CURITIBA E VITÓRIA - Padroeira da Cidade
	30 - Sábado	- COZIDO SERTANEJO EM MURY (RJ 08)
OUTUBRO	12 - Quinta	- FERIADO NACIONAL - N.S. APARECIDA - Padroeira do Brasil
	14 - Sábado	- XLVI CHOPADA ALEGRE NO CLUBE DOS 500 (SP-01)
NOVEMBRO	02 - Quinta	- FERIADO NACIONAL - Finados
	15 - Quarta	- FERIADO NACIONAL - Proclamação da República
	19 - Sábado	- SAMBÃO E FEIJOADA EM MURY (RJ - 08)
	20 - Domingo	- FERIADO EM RIO/SP - Consciência Negra
DEZEMBRO	25 - Segunda	- FERIADO NACIONAL - Natal
	31 - Domingo	- RÈVEILLON NOS CAMPINGS

► No pavilhão da Praia, no Recreio, o carnaval de confraternização com o retorno do DJ Paulo



► Em Ubatuba, depois do retorno do brinde na praia, mais animação no pavilhão

Um Réveillon prá não se botar defeitos

As expectativas eram enormes. Afinal, foram dois anos passados sem os tradicionais encontros de confraternização para as comemorações das chegadas de novos anos. Tivemos, enfim, os eventos de Réveillon nos campings de maior frequência nestas ocasiões.

No recreio dos Bandeirantes, as famílias campistas e seus convidados se reuniram no pavilhão da praia, na extensão da cantina, com mais de 400 pessoas, embaladas pelo som suave do DJ Paulo durante a ceia e por um frenético carnaval depois do brinde dos campistas na praia fronteira.

Em Ubatuba e Bertioga, as manifestações aconteceram com a mesma satisfação e alegria pela disten-

são das restrições que tem rodeado os ambientes nos campings. Nessas duas áreas, as ceias que reuniram os campistas em seus pavilhões de lazer foram embaladas por fundos musicais até o momento da virada do ano, brindando com ênfase de satisfação nas praias fronteiras, abrilhantado por queimas de fogos cotizadas pelos associados.

Em outros campings não menos animados, como Campos do Jordão, Clube dos 500, Mury, Paraty, Cabo Frio, Serrinha, Guarapari as manifestações das famílias em confraternização aconteceram em grupos reunidos no aconchego das cantinas ou nos limites dos seus equipamentos, todos igualmente eufóricos e esperançosos de dias melhores neste novo ano.



► A animação de sempre no Camping de Bertioga, com o tradicional festejo dos fogos



Guincho grátis, diárias de camping grátis, mais de 160 parceiros com descontos, acompanhamento de viagem com uma equipe cuidando de você e sua família, enquanto você viaja tranquilo. Assessoria jurídica e muito mais! App exclusivo, emergência 24h, cashback e muito mais! Conheça nosso site:

www.iestrada.com.br



Sócios do Clube na Expedição Uruguai

Whatsapp: (011) 9-7896-3030



Acampamento
GUARATINGUETA-SP

DE 09 A 12 DE MARÇO DE 2023 EM GUARATINGUETA NO CAMPING CLUBE DO BRASIL (CCB500)

► A Apolo Trailer está convidando clientes e parceiros para seu Evento no SP-01

INFORME CCTUR

e-mail: cctur@campingclube.com.br



VISITE LOGO A AMAZÔNIA!

QUE TAL VISITAR UM PATRIMÔNIO DA HUMANIDADE?

Já está em poder da Unesco a lista dos sete destinos turísticos brasileiros, dentre os quais será nomeado mais um como "Patrimônio Natural da Humanidade". O que mais conta na tomada de decisão é a demonstração de que a área candidata é realmente diferente e única. Vamos, então, apresentar a lista das nossas atuais candidatas, elaborada pela ONG World Heritage Watch (WHW).

LENÇÓIS MARANHENSES

O Parque Nacional dos Lençóis Maranhenses é o mais forte candidato do Brasil nesta oportunidade. Ele abriga uma combinação única de ecossistemas de mangue, restinga e dunas, num clima de ventos fortes e chuvas regulares. As ondulações de areias brancas em contraste com o azul do céu lembram um deserto, que logo se contraria pelas diversas lagoas de água doce e cristalina que se repetem ...

PARQUE NACIONAL DE ITATIAIA

Trata-se da Unidade de Conservação mais antiga do Brasil, compondo uma vegetação tropical de altitude que rodeia o Pico das Agulhas Negras.

CAVERNAS DO PERUAÇU

O Parque Nacional Cavernas do Peruaçu é um complexo subterrâneo, de calcário que abriga sepultamentos pré-históricos e a maior estalactite do mundo. Fica localizado nos Municípios de Januária, São João das Missões e Itacarambí, no norte de Minas Gerais. Faz parte do Circuito Turístico do Velho Chico (Rio São Francisco).



▶ É indescritível a arquitetura na natureza na composição dos Lençóis Maranhenses. É ir lá e ver prá crer!

Rua Senador Dantas, 75 – 27º andar – sala 2707
Rio de Janeiro (RJ) - Tel/Fax: (21) 2240-5390

SERRA DO DIVISOR

O Parque nacional da Serra do Divisor é uma área de alta biodiversidade situado numa cadeia montanhosa entre o Brasil e o Peru, que é área de transição da Amazônia para os Andes.

RASO DA CATARINA

É uma região de Caatinga com paisagem única que abriga cânions em uma bacia arenosa rodeando planícies de vegetação rasteira, importante por se constituir em um refúgio da Arara-Azul. O raso fica localizado no Município de Jeremoabo, na Bahia.

BANHADOS DO TAIM

A Estação Ecológica do Taim, ao longo do litoral do Estado do Rio Grande do Sul, se compõe de uma faixa estreita de terras entre lagoas e o oceano, repleta de parias lagunares e marinhas, pântanos e campos com importante biodiversidade.

SERRA DA CAPIVARA

No Parque Nacional da Serra da Capivara existem sítios arqueológicos com pinturas rupestres indicando presença humana de dezenas de milhões de anos atrás. O Parque fica situado no interior do Piauí.

PARAÍÇOS CONSAGRADOS

Em anos anteriores, sítios fantásticos no Brasil já foram consagrados e O Campista enumera alguns deles, a seguir.

A Costa do Descobrimento (BA), o Pantanal, Fernando de Noronha de ilhas (PE), as Cataratas do Iguaçu (PR), o Vale do Ribeira (SP), a Amazônia Central (AM) e os Parques do Cerrado (MG)

ESTÃO ACABANDO COM ELA (E COM O PANTANAL TAMBÉM)

Já estão programadas para este mês de janeiro quatro saídas semanais para o Cruzeiro All Inclusive pelo Pantanal, incluindo Bonito, operado pela Transmundi, com entrada de R\$1.793,00 mais taxas, mais 11 parcelas de R\$655,00, por pessoas, com vasa em acomodação dupla. O passeio inclui as passagens aéreas de ida/volta partindo do Rio ou de São Paulo e todos os traslados previstos e mais 3 noites em Bonito, 3 noites de Cruzeiro "all inclusive" e uma noite em Corumbá; jantar de boas vindas em Bonito e mais 18 refeições no programa; flutuações no Rio da Prata; visita à gruta do Lago Azul, balneário da Serra da Bodoquena; passeios durante o Cruzeiro; city tour em Corumbá. Seguro Viagem. Conheça por dentro o Pantanal. Divulgue para proteger. Procure a CCTUR

Participe dos Sorteios de Bônus de Acampamentos

Por se tratar de uma associação sem fins lucrativos, subsidiada somente pelos seus próprios associados, o Camping Clube do Brasil depende fundamentalmente da contribuição mensal das taxas de manutenção, razão pela qual considera importante a regularidade e pontualidade desta arrecadação.

Como forma de premiar a pontualidade do quadro associativo e incentivar a frequência nos seus campings, o Clube mantém um sorteio mensal para trinta matrículas adimplentes de bônus para acampamentos, para um período único de

até cinco pernoites, com validade improrrogável de seis meses, para uso pelo associado titular e seus dependentes ou para famílias convidadas, não associadas, identificadas nos próprios bônus recebidos, sem a necessidade da companhia do associado no acampamento.

Cabe a ressalva de que os bônus oferecidos não podem abater despesas com equipamentos desocupados, ocupações de módulos ou assinaturas, nem animais permitidos. As matrículas abaixo listadas se referem aos associados sorteados no mês anterior a esta edição (dezembro)

008629-2 (RJ)	112315-2 (RJ)	213576-2 (RJ)	235429-3 (RJ)	236059-5 (RJ)
015778-4 (SP)	122442-9 (RJ)	214427-4 (SP)	235808-5 (SP)	236168-0 (SP)
033242-3 (RJ)	135863-4 (RJ)	221452-4 (RJ)	235841-7 (SP)	236380-2 (SP)
051296-8 (RJ)	163868-6 (MG)	223126-7 (SP)	235876-8 (RJ)	236422-2 (SP)
059146-7 (RJ)	179191-3 (ES)	225679-6 (RJ)	236028-6 (SP)	236450-7 (SP)
073963-3 (RJ)	196103-9 (SP)	226578-7 (SP)	236054-5 (SP)	236491-3 (SP)

EM UBATUBA TUDO PARA O SEU ACAMPAMENTO



Kapricho
PRAIA

Rodovia Oswaldo Cruz, 1368 - Tel.: (12) 3833-5756
A 300 metros do trevo de subida para Taubaté

VENHA NOS VISITAR!

Obituário

Edson Arantes do Nascimento Pelé

★ 1940 † 2022

Edson Arantes do Nascimento, Rei Pelé, 82 anos, três casamentos, com Rosemary por 16 anos, Assíria, por 14 anos, e Márcia, nos últimos seis anos. Três filhos, Kelly, Jennifer e Edinho, com a primeira esposa, e os gêmeos Joshua e Celeste, no segundo matrimônio. O primeiro contato de verdade com o futebol foi aos 13 anos, no Baurú Atlético Clube, migrando de lá para o Santos Futebol Clube, de onde não saiu mais.

É difícil condensar tudo sobre a sua genialidade. Aos 17 anos já era o titular da camisa 10 do Brasil na Copa do Mundo de 1958, sendo até hoje o mais jovem jogador do plantel da Seleção Brasileira e fazendo gol em jogo de Copa Mundial. Encerrou suas participações na Seleção com 77 gols em 92 jogos, dos quais 12 em copas mundiais. Como profissional, marcou 1282 gols em 1364 jogos oficiais, um recorde muito difícil de ser superado. Foi, até então, o único atleta na face da terra a conquistar o podium de campeão em três Copas Mundiais. Suas referências de rendimento e de comportamento elevaram a visibilidade e a qualidade do futebol mundial a muitos patamares acima, popularizando a prática do esporte onde não

existia.

À vista das suas referências como níveis de comparação em termos de profissionalismo e perfeição, chega-se a dizer que Mozart foi o Pelé da música clássica, que João Paulo II foi o Pelé dos papas, Ayrton Senna foi o Pelé da Fórmula Um e que o Rei Roberto Carlos é o Pelé da Jovem Guarda.

No curso desta existência ímpar e espetacular de Pelé, está documentada nos anais do CCB a ocasião em que os dois caminhos perfilaram juntos, quando em junho de 1991 tivemos a satisfação e o prazer de conviver com a fidalguia e a versatilidade do Rei, nos momentos protocolares que envolveram as audiências com o Presidente Fernando Collor, no Palácio do Planalto, enquanto o Clube fez a entrega formal de um projeto técnico para instalação e operação de campings organizados em parques nacionais brasileiros e ele apresentou a estrutura do programa de uma partida de futebol, com objetivos filantrópicos – e o convite formal pela oportunidade da comemoração dos seus 50 anos de idade, que viria adiante.



▶ Atento e participativo, Pelé acompanhou a entrega do estudo do CCB ao Presidente Collor, das mãos de Milton Menezes de Araújo Jorge, Presidente do Clube



▶ São bem próximas da realidade as réplicas apresentadas em tamanho natural

Visite o parque dos Dinossauros na Barra

A partir do dia 19 deste mês de janeiro, a “Expodinos”, o maior Dinossauro do Mundo” estará funcionando na Barra da Tijuca, no estacionamento do Barra Shopping, ali permanecendo até o dia 16 de abril próximo.

Estarão em exposição 13 réplicas de esqueletos inteiros e diversos fragmentos de fósseis originais dos períodos Triássico, Jurássico e Cretáceo, como o Tiatanossauro Patagotitan, o maior já encontrado. Ele tinha 40 metros de comprimento e pesava

72 toneladas. O fóssil de um fêmur desse gigante pré-histórico estará exposto em um local separado, com um lugar para que os visitantes possam se deitar ao lado e comparar o tamanho.

Outro fóssil real que será exposto é a cabeça do Giganotosauro, que mede 1,66 metros e foi encontrado na Patagônia, na Região da Argentina.

Os visitantes também poderão conhecer dinossauros menores, como o Buriolestes Schultzi, que viveu há 233 milhões de anos

e foi encontrado no Rio Grande do Sul. Ele media apenas 50 cm de comprimento.

Para as crianças, foi montado um tanque de areia com miniaturas de fósseis escondidas para serem procurados.

SERVIÇO
Evento Expodinos
Local: Estacionamento do Barra Shopping
Horário: Diariamente (exceto segundas)
Das 10 horas às 20 horas
Ingressos: R\$ 50,00

Opinião

Luiz Marcos Fernandes

O Ano da Esperança

Os primeiros dias de 2023 já despontam no horizonte e chegam carregados de esperança, seja de saúde, de sonhos ou de conquistas. Enfim, não há quem não carregue consigo a expectativa de dias melhores. Depois de um ano de 2022 repleto de tantas lutas, sofrimentos e desafios, o sentimento que predomina é de que possamos – associados e funcionários do CCB – tornar realidade tantos propósitos pessoais, a começar por tudo que nos diz respeito, seja no convívio familiar ou no trabalho.

Neste sentido, a diretoria do CCB deseja a cada um, grandes realizações ao longo do novo ano. Em plena temporada de verão é hora também para se aproveitar e desfrutar do camping preferido. Nada melhor do que reservar uns dias de lazer na agenda, com os amigos ou com a família. Opções não faltam, sem esquecer de que o Carnaval, em fevereiro, já anuncia sua

chegada. É tempo de dar boas risadas, curtir momentos de pura descontração e desfrutar de um merecido descanso. Afinal de contas, o Novo Ano promete ser, para a grande maioria dos mortais, de muita luta e trabalho.

Que esse ano que se inicia seja marcado não apenas por aquelas listas de promessas, tão comuns que fazemos a nós mesmos, sempre nesta época do ano. Que esse novo ano possa nos surpreender com acontecimentos e novidades, que nos façam sorrir e vibrar de alegria. Que esse novo ano possa ser de paz e não de discórdias, de encontros e não de desencontros, de reconciliações e não de distanciamentos. Quem sabe até, marcado por novos amores, novas amizades, oportunidades únicas, suficientes para saborear cada manhã ensolarada, como se fosse uma deliciosa caixa de bombons.

Desejamos a todos um Feliz Ano Novo.

campings_world
 11 94048-0888
 As melhores barracas de teto fabricadas no Brasil há 25 anos!
 Indústria brasileira desde 1997

REFORÇO ESCOLAR
Lúcia Tissi - ASSISTENTE SOCIAL
 Rio de Janeiro (RJ)

* Ensino Fundamental
 * Manhã / Tarde



Tel: (21) 2205-0386
 Cel: (21) 98421-3204
 luciatissi2012@hotmail.com 

Fisioterapia ao Alcance de Todos

Para todas as idades

Dr^a Andréa Pinheiro
 Fisioterapeuta

Traumato-ortopedia / Neurologia
 / Geriátrica / Respiratória /
 Reumatologia / Neuropediatria

PILATES: Solo / Bola Suíça
 Drenagem Linfática Manual

ATENDIMENTO EM DOMICÍLIO

O seu consultório de
 fisioterapia em sua casa!

Cel.: (21) 96477-2614
 e-mail: andrea.ang.pin@gmail.com

30% DE DESCONTO PARA SÓCIOS QUITES DO CCB

Campanha de Pai para Filho com benefício ampliado

Continua em vigor a campanha “De Pai para Filho”, oferecendo descontos para as novas inscrições até o máximo de 97% do valor atual do título à vista para aqueles associados proprietários que tenham completado mais de 25 anos de efetiva contribuição das taxas de manutenção. De acordo com a promoção, os pais podem oferecer a seus filhos e netos a subscrição de novos títulos com descontos progressivos a partir de 50% do valor da proposta à vista, desde quando completarem 5 anos de efetiva contribuição de taxas de manutenção, aumentando os descontos em escalas de 10% para cada 5 anos somados

da contribuição da manutenção, até 97% a partir de 25 anos de Clube.

Em se tratando de admissões promocionais, as taxas mensais de manutenção vinculadas aos novos associados passam a ser apropriadas a partir do mês seguinte ao da subscrição.

Transferência por transmissão

Outra novidade disponível para associados mais antigos é a possibilidade de transferência de títulos de propriedade por transmissão de pais e mães para seus filhos, desde quando o transmitente tenha alcançado vinte anos de associação com efetiva contribuição de taxas de

manutenção.

Por esta alternativa, no ato da transmissão do título de propriedade para um dos filhos, o pai continuará como associado do Clube, na condição de dependente do filho. Mesmo nos casos em que a titularidade como associado seja da mãe, o cônjuge até então registrado como seu dependente estatutário poderá se habilitar a essa condição de dependente, se assim for requerido.

As transferências de remissões por serem dissociadas das rotinas dos títulos de propriedade, não se inserem automaticamente nesta modalidade de transmissão.

Promoção Novos Associados segue em vigor

A Promoção Novos Associados segue em vigor com a possibilidade de garantir descontos aos associados que recomendam seus amigos e familiares para se tornarem sócios do CCB. Com isso é garantido um bônus de estadias gratuitas para você, com bônus de R\$ 180,00 até R\$ 400,00. Para participar, basta indicar amigos para se associarem ao Clube.

A cada indicação confirmada, os sócios e seus dependentes são beneficiados com bônus/pernoites com validade de até um ano para os associados e seus acompanhantes. Para cada grupo de cinco indicações confirmadas, os associados recebem mais 20% do valor total dos bônus entregues. Lembramos que essas bonificações não servem para

compensar taxas de ocupações ou assinatura de módulos, equipamentos desocupados, estadas diurnas, animais permitidos, consumo de energia elétrica ou outras específicas. Preencha o seu cupom abaixo e o envie para a secretaria da Sede Nacional, no Rio de Janeiro, pelo correio, e-mail ou pelo WhatsApp (21) 98286-7627.

 camping clube do brasil

PROMOÇÃO NOVOS ASSOCIADOS

O associado _____, matrícula: _____

indica o candidato abaixo para se associar ao CCB:

Nome: _____ CPF: _____

Endereço: _____ CEP: _____

Telefones: () _____ e-mail: _____

Sendo confirmada essa subscrição, devo receber em até 30 dias um carnê com bônus de pernoites, em valores de acordo com a forma de admissão, nas condições descritas nos próprios bônus.

_____ Assinatura _____ Local e Data



TERMOFIX

Desumidificador . Anti-môfo

Protege o seu guarda-roupas, documentos, bens e equipamentos
 Mínimo consumo de energia elétrica - Em 110 v ou 220 v - Vendas para todo o Brasil

Elimine de fato a umidade em seu trailer ou motor-home

Representantes em todo o Brasil
www.termofix.com.br

VENDAS PARA O RIO GRANDE DO SUL

Jairo Borges
 Tel.: (51) 3232-2681



Camping Clube do Brasil
FUNDADO EM 07/07/1966



FUNDADOR: RICARDO MENESCAL

- Presidente Nacional:** Fernando Cespe Barbosa (RJ)
1º Vice-Presidente Nacional: Luiz Fernando Napolitano (SP)
2º Vice-Presidente Nacional: João Luiz Pimentel Neiva de Lima (PR)
Diretora Tesoureira: Lúcia Maria Martins Gualberto (RJ)
Diretor Secretário: Luiz Carlos Culubret Neiva de Lima (SC)
Diretor de Patrimônio: Jorge Luiz Nogueira de Moraes (RJ)
Diretor de Caravanismo: Carlos Ricardo Monteiro (RJ)
Diretor de Comunicações: Aymberê Guedes de Araújo (SP)
Diretor Nacional para a Região/RJ: José Carlos de Sá Vasquinho (RJ)
Diretor Nacional para a Região/SP: Aymberê Guedes de Araújo (SP)
Diretor Nacional para a Região/SUL: Christian Fric de Camargo Kerin (SC)

CONSELHO FISCAL

Titulares: Anival de Moraes Braga, Marcos Vinicius Coutinho e Pedro Alves Pereira

DEPARTAMENTO DO RIO DE JANEIRO

Presidente: José Carlos de Sá Vasquinho

DEPARTAMENTO DE SÃO PAULO

Presidente: Everaldo Francisco da Silva
Vice-Presidente: Valmir Benedito de Oliveira Ribeiro

DEPARTAMENTO DO SUL

Presidente: Christian Fric de Camargo Kerin
Vice-Presidente: Luiz Carlos Culubret Neiva de Lima

DIREÇÃO ADMINISTRATIVA

Diretor Executivo: Ademar Moesia de Albuquerque
Chefias Administrativas: Jorge Elias Morgado (Rede de Campings); Graça Caetano (Cadastro); Francisca Vieira (Cobrança); Marcos Parreira (Processamento de Dados); Pedro Alves Pereira (Conservação e Obras); Willian Tadeu Alves de Oliveira (Secretário Administrativo).
Secretarias Regionais: Marcos Carpes (SP); Mara Rita Mazzottini (Campinas); Maria Cremilda de Lucena (NORDESTE); Edgard Kenji (SUL).

ENDEREÇOS

SEDE NACIONAL: Rua Senador Dantas, 75/17º andar / sala 1708 - Centro (CEP 20031-914) - RIO DE JANEIRO (RJ) - Tel.: (21) 2524-5794
SÃO PAULO (SP): Rua Minerva, 156 - Bairro Perdizes CEP 05007-030 - Tel.: (11) 3864-7133 - Fax: (11) 3871-9749
CAMPINAS (SP): Av. Francisco Glicério, 1046 - conj. 106 - Edifício Dom Nery - Centro (CEP 13012-100) - Tel./FAX: (19) 3234-4715
SALVADOR (BA): Rua Portugal, 03/salas 404/410 - Centro (CEP 40015-000) - Tel/Fax: (71) 3243-0029

E-MAIL: ccb@campingclube.com.br
SITE: www.campingclube.com.br
DISQUE-CAMPING: (21) 3549-4978
WHATSAPP: (21) 98286-7627



Periodicidade: Mensal
Redação: Rua Senador Dantas, 75/17º andar / sala 1708- Rio de Janeiro Tel.: (21) 3549-4978 - FAX (21) 2524-5794
Diretor Responsável: Ademar Moesia de Albuquerque
Editor: Arnaldo Martins
Redatora: Isabelle Machado
Diagramação: Edgar do Lago
Publicidade: Willian Tadeu

DISTRIBUIÇÃO GRATUITA

Impressão: Tribuna - Editora e Gráfica

ClassiCamping

Estes anúncios de equipamentos e acessórios de camping são divulgados simultaneamente no site www.campingclube.com.br



Esta coluna foi criada para servir gratuitamente aos associados quites com seus compromissos sociais, com o objetivo de facilitar a troca de materiais usados nos campings. As informações devem chegar à redação até o dia 20 de cada mês, sempre com a matrícula e o endereço completo do interessado, através do e-mail ccb@campingclube.com.br

Nas transações de equipamentos instalados em campings do CCB deve ser observada a situação dos registros nas portarias. A transferência do registro de um equipamento, por qualquer motivo, não garante a sua permanência no camping, nem a desvinculação de eventuais débitos.

BARRACAS

Alba Casa Grande - Para 6 pessoas e mesa com quatro bancos. R\$ 750,00. Eduardo. Tel: (21) 2551-0993

CARRETAS / BARRACAS

Kabana Camp Luxo – Ano 1998, com reservatório de água e geladeira elétrica, vários acessórios, impecável, pronta para acampar. Wilson. Tel.: (19) 99173-1547/3276-4605.

Compro – Camping Star com um quarto. João Batista ou Rosa. Tel.: (21)3242-4839 / 99113-5885.

TRAILERS

Turiscar Eldorado 380 - Ano 1992, documentação em dia. Avancê está completo, com utensílios e eletrodomésticos, Valor R\$ 35.000,00. Aceito negociação. Telefone: (11) 94749-9401. Wladimir Bittencourt

Turiscar Rubi - Ótimo estado, cooktop elétrico, geladeira, ar condicionado Split, colchão de casal novo, mesa com 4 lugares. Armários diversos. Localizado na cidade do Rio de Janeiro. Valor: R\$ 35.000,00. Contato: (21)99618-5163.

Motortrailer – Cisne 670 – Ano 1986, vistoriado em 2016. Seis pessoas, quarto de casal, duas beliches, sala reversível para quarto de casal, cozinha

com fogão 4 bocas, pia inox, geladeira, banheiro com box com água quente, caixa d'água 250 litros. Avancê 20 m2, mobiliário e acessórios. Tudo em perfeito estado e funcionando. R\$ 46.000,00 à vista, sem trocas. Ver nº465 no Camping de Paraty. Pedro Barbosa: (21) 96469-1401.

KC770 – Completo, acomoda 8 pessoas. Geladeira, ar condicionado, fogão 4 bocas (embutido), chuveiro com aquecedor à gás. Oscar Silva. Tels: (21) 2743-1267/(21) 99644-2922.

Motortrailer Andorinha – Ano 1983, reformado, fechamento novo, uma cama de casal e beliche, banheiro com box blindex. Documentação em dia, instalado no CCB de Cabo Frio (RJ-01). R\$ 22.000,00. Carlos Alberto Gonçalves Bomfim. Telefones: (21) 2513-4201 e (21) 9230-9238 – Luci.

ALUGUEL DE TRAILERS

Para os interessados, sócios e também seus convidados que desejarem alugar trailers pequenos no Recreio dos Bandeirantes, Cabo Frio, Serrinha e Mury, a diária de locação dos equipamentos pequenos mais o pernoite de até um casal é de R\$140,00. Para os trailers maiores, a diária para até 4 pessoas é de R\$175,00, no Recreio e em Cabo Frio. Os associados em dia com seus compromissos estatutários, tem um desconto de 20% nas séries AA e AP. Até 02 crianças podem completar o grupo com um pequeno acréscimo de R\$15,00 para cada valor de aluguel/dia. Mais informações e reservas antecipadas podem ser feitas pelos telefones: (21) 2240- 5390 ou (21) 2292-9354.

Turiscar Rubi – Ano 1980. Instalado no CCB de Paraty (RJ). Documentação OK - placa de Paraty - Todo reformado, pronto para rodar, com geladeira nova, fogão 4 bocas, exaustor, banheiro, caixa d'água, mesa que vira cama de casal, dormitório de casal. Varanda branca, fechada, com pia e fogão. R\$37.000,00. Lindamir. Tels.:(11)7104-1771.

Turiscar Quinta roda - Ano 2007, único dono, acomodação para 8 pessoas, 3 ar condicionados sendo 2 splits, com armários, bar, adega, quarto de casal, beliche, pia granito, geladeira, fogão 4 bocas com forno, micro-ondas, sofá-cama casal, MP3, cx. detrito, cx. d'água 180 litros, bomba shurflo 2.8, pneus novos, avancê completo. Glória ou José. Tels.: (22) 9726-6959/ 9871-5001.

MOTORHOMES

Mercedes Benz MB 180 – Ano 94, diesel, modelo Itapoá, acomodação para 4 pessoas. R\$80.000,00. Paulo Veiga. Tel.: (53) 9995-4099

DIVERSOS

Reboque baú – Todo em chapa galvanizada, reforçado, tamanho 1X1X1m. R\$1.600,00. Fernando. Tels.: (21) 9958-3185 / 3157-2714

Acampar igual para acampar mais e melhor

A frequência e o estacionamento de trailers, motor-homes, campers e assemelhados nos campings da rede do CCB obedecem a normas e regulamentos cujos textos vem sendo mais detalhados no correr do tempo, na medida em que evoluem os costumes e novos instrumentos tecnológicos são incorporados nesses equipamentos.

Há cinquenta e seis anos atrás, quando se fundou o Clube e se instituiu a primeira versão do Regulamento de Uso dos Campings, era suficiente que o seu Item 11 alertasse aos associados de que “não seria permitido acampar com equipamentos inadequados ou improvisados”. Em junho de 1986, tornou-se recomendável que uma Resolução Nacional (nº 01/86) detalhasse melhor o que seriam equipamentos inadequados e em que condições pudessem transitar e permanecer nos campings os trailers, motor-homes e assemelhados, de forma a igualar as condições de acampamento para todos os associados, sem distinção, em qualquer camping da rede, e continuar observando as condições necessárias de estética e de segurança.

Sempre que são editadas, depois de estudos, análises e decisões das sucessivas Diretorias Nacionais, essas Resoluções são reproduzidas e comentadas em edições do nosso Jornal mensal O Campista, assim como são impressas e disponibilizadas nas portarias dos campings.

Em 2011, à vista da necessidade de se proteger os trailers estacionados nos campings, a maioria deles pelos contingenciamentos causados pelo Novo Código de Trânsito implantado no final do século passado, o Clube passou a permitir a instalação de coberturas de proteção naqueles equipamentos, estabelecendo normas e padronizações que contemplassem a estética deles e preservasse a sua mobilidade, especialmente em necessidades emergenciais de movimentações rápidas, tudo assim definido pela Resolução Nacional nº 01/2011.

Mais recentemente, em 2016, uma nova Resolução Nacional foi editada (nº 01/2016), ratificando aquelas disposições já vigentes, pela necessidade de detalhar ainda mais as normas e condições de permanência desses equipamentos nos campings, priorizando os conceitos de padronização, estética, ocupação ordenada dos espaços, ventilação, manobras, a segurança das pessoas e dos equipamentos e, especialmente, a sua mobilidade imediata, quando e se vier a ser necessária e recomendada. Diz esta Resolução Nacional, em



► Posicionamentos e espaços ajustados favorecem até o melhor relacionamento social

seu Item 1, que a faixa de 3 metros reservada ao estacionamento do equipamento deve ser ocupada com as rodas do lado direito (onde ficam as portas de acesso), em posição rente ao meio-fio, com vistas a posicionar as rodas do lado esquerdo guardando uma faixa de distância razoável de, pelo menos, 60 centímetros do outro meio-fio, onde estará a faixa do avanço do equipamento vizinho, assim como estabelece a altura máxima para esses equipamentos de até 3,50 metros, medida do solo ao ponto mais alto do teto.

As faixas destinadas à montagem dos avancês (ou barracas) medem 4 metros de largura, para que essas coberturas alcancem, no máximo, 3,60 metros da largura, deixando livre à frente uma faixa de 40cm na sua extensão do comprimento, a qual somada com a faixa lateral esquerda onde está parqueado o outro equipamento, vai garantir um espaço de intervalo somado de 1 metro entre os dois equipamentos.

Este conceito de padronização disciplinada, com dimensões máximas delimitadas para todos os equipamentos tem a intenção de equiparar, igualar os direitos e deveres de cada associado, como assim recomenda o Estatuto Social do Clube, e de inibir eventuais excessos e exageros individualistas.

O comprimento dos avancês (ou barracas) deve também estar limitado ao exato comprimento do corpo do equipamento, sem considerar a projeção do comprimento da bequilha, que deve estar sempre livre de coberturas, fechamentos, camuflagem. A ponta da extremidade da bequilha (ou engate), pela frente do equipamento, ou o seu para-choques, pela traseira, devem estar alinhados com o limite das extremidades dos módulos, de forma a garantir o espaço suficiente e de direito para outra família associada que queira partilhar igualmente dos espaços do acampamento. As bequilhas dos trailers devem estar sempre prontas para

exercerem de imediato a sua função essencial de reboque, facilitando a movimentação eficiente dos equipamentos com a segurança e a rapidez que cada momento recomendar. É importante que elas recebam cuidados de manutenção, testes periódicos, invólucros de proteção contra intempéries naturais, sem, no entanto, tais cuidados servirem de pretextos para a montagem de avanços e coberturas que se estendam além do comprimento do corpo do equipamento.

A necessidade de que as coberturas e partes laterais dos avancês (ou barracas) sejam produzidas em materiais plásticos não rígidos, montados sobre perfis metálicos com encaixes simples ou com parafusos do tipo “borboleta”, sem soldas nem rebites, e com a fixação no solo unicamente com estais, tem como sentido principal a segurança e a rapidez em eventuais deslocamentos do equipamento, além, é claro, de garantir conceitos de padronização



► Projetos de estruturas excedentes e “puxadinhos” sobre módulos vizinhos prejudicam o visual e outros associados

entre todos os equipamentos, sejam com menos ou mais qualidade nos materiais empregados, assegurando-se, no entanto, os mesmos padrões regulamentares.

Os conceitos de segurança, de mobilidade e de trânsito em vias públicas não recomendam a instalação de acessórios projetados para as partes externas das laterais dos equipamentos, tais como aparelhos de ar condicionado, aquecedores e assemelhados, nem que sejam montados sob o solo ou estruturas de sustentação, no entorno dos equipamentos, o que seria um obstáculo para o seu imediato deslocamento, em casos de impreviável necessidade.

É oportuno lembrar, que a Resolução Nacional nº 01/89 determina a instalação de, pelo menos, um extintor de incêndio adequado em local de fácil acesso no interior dos trailers, campers e assemelhados mantidos nos campings, ocupados ou não.

Além desses itens básicos de padronização, estética, mobilidade, outras recomendações e contingências estão dispostas nas resoluções referidas neste texto, as quais são tão importantes quanto essas acima descritas e que devem ser igualmente consultadas e respeitadas. É fundamental, também, recomendar que os documentos de propriedade e de licenciamento anual dos trailers e motor-homes estejam sempre atualizados e pagos em dia, lembrando que os trailers, por não serem automotores, não pagam taxas anuais de IPVA, o que não desobriga os seus proprietários de manterem atualizados tais documentos.

Cabe, por fim, como embasamento sobre o tema, reproduzir determinações e conceitos contidos no Código Nacional de Trânsito (Lei nº 9503, de 23.09.1997), em seu **Anexo I – Dos Conceitos e Definições:**

“REBOQUE - veículo destinado a ser engatado atrás de um veículo automotor (Exemplo: Trailer Padrão)

SEMI-REBOQUE - veículo de um ou mais eixos que se apoia na sua unidade tratora ou é a ela ligado por meio de articulação (Exemplo: Trailer 5ª Roda).

TRAILER - reboque ou semi-reboque tipo casa, com duas, quatro, ou seis rodas, acoplado ou adaptado à traseira de automóvel ou camionete, utilizado em geral em atividades turísticas como alojamento, ou para atividades comerciais.

MOTOR-CASA (MOTOR-HOME) - veículo automotor cuja carroçaria seja fechada e destinada a alojamento, escritório, comércio ou finalidades análogas”.